

# HERRAMIENTAS Y CONSUMIBLES PARA REFRIGERACIÓN

*Todo lo que necesitas para  
un mantenimiento eficaz*





# HERRAMIENTAS Y CONSUMIBLES PARA REFRIGERACIÓN

## MANÓMETROS



| Código LF | Código GEV | Marca | Descripción                            | Diámetro | Refrigerantes   | Conexiones    |
|-----------|------------|-------|--|----------|---|---------------|
| 3394106   | LF3394106  | WIGAM | MANÓMETRO ø 80 BAJA PRESIÓN            | 80 mm    | R22-R134a-R404a-R407c                                     | radial 1/8npt |
| 3394108   | LF3394108  | WIGAM | MANÓMETRO ø 60 BP DE BAÑO DE ACEITE    | 60 mm    | R22-R134a-R404a-R407c                                     | radial 1/8npt |
| 3394096   | LF3394096  | WIGAM | GRUPO MANÓMETROS 2 VÍAS DE MEMBRANA    | 80 mm    | R22-R134a-R404a-R407c                                     | 3x1/4"sae     |
| 3394107   | LF3394107  | WIGAM | MANÓMETRO ø 80 ALTA PRESIÓN            | 80 mm    | R22-R134a-R404a-R407c                                     | radial 1/8npt |
| 3394109   | LF3394109  | WIGAM | MANÓMETRO ø 60 AP DE BAÑO DE ACEITE    | 60 mm    | R22-R134a-R404a-R407c                                     | radial 1/8npt |
| 3245023   | LF3245023  | WIGAM | GRUPO MANOMÉTRICO 2 VÍAS A PISTÓN      | 80 mm    | R600a-R290-R1270  | 3x1/4"sae     |
| 3394341   | 800399     | TESTO | GRUPO MANOMÉTRICO DIGITAL TESTO 550s-2 | Digital  | 30 refrigerantes (CFC, HCFC, HFC)                         | 3x1/4"sae     |
| 3394089   | LF3394089  | WIGAM | GRUPO MANÓMETROS 2 VÍAS DE PISTÓN      | 80 mm    | R22-R134a-R404a-R407c                                     | 3x1/4"sae     |
| 3394104   | LF3394104  | WIGAM | GRUPO MANÓMETROS 1 VÍA LOW             | 80 mm    | R22-R134a-R404a-R407c                                     | 2x1/4"sae     |
| 3394304   | LF3394304  | REFCO | GRUPO MANOMÉTRICO 2 VÍAS               | 80 mm    | R12 - R22 - R502 - R134a - R404a - R407a - R407c - R507   | 5x1/4"sae     |
| 3394360   | LF3394360  | WIGAM | GRUPO MANOMÉTRICO 1 VÍA LOW            | 80 mm    | R600a   | 2x1/4"sae     |
| 3394334   | LF3394334  | WIGAM | GRUPO MANOMÉTRICO DIGITAL FOX-100      | Digital  | más de 50 refrigerantes                                   | 4x1/4"sae     |
| 3245052   | LF3245052  | REFCO | UNIDAD MANOMÉTRICA DIG REFMATE-2-BASIC | Digital  | más de 50 refrigerantes - actualizable a través de la app | 3x1/4"sae     |

## ACCESORIOS

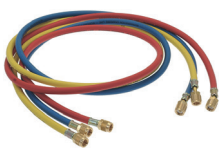

| Código LF | Código GEV | Marca      | Descripción                              |
|-----------|------------|------------|--|
| 3449185   | LF3449185  | ED COMPANY | TUBO DE CARGA 1500 mm QUICK SEAL         |
| 3245024   | LF3245024  | ED COMPANY | BLOQUE GRUPO MANOMÉTRICO 2 VÍAS          |
| 3449166   | 800398     | MASTERCool | KIT 3 TUBOS DE CARGA 1500 mm             |
| 3449902   | LF3449902  | MASTERCool | TUBO DE CARGA 1500 mm CON GRIFO          |
| 3449076   | LF3449076  | MASTERCool | TUBO DE CARGA 1500 mm CON GRIFO          |
| 3449077   | LF3449077  | MASTERCool | TUBO DE CARGA 1500 mm CON GRIFO          |
| 3449165   | LF3449165  | MASTERCool | KIT 3 TUBOS DE CARGA 900 mm              |
| 3449068   | LF3449068  | MASTERCool | KIT 3 TUBOS CARGA 1500 mm                |
| 3449074   | LF3449074  | MASTERCool | TUBO DE CARGA 3000 mm CON GRIFO          |
| 3449075   | LF3449075  | MASTERCool | TUBO DE CARGA 3000 mm CON GRIFO          |
| 3449904   | LF3449904  | MASTERCool | TUBO DE CARGA 3000 mm CON GRIFO          |
| 3786284   | 800374     | REFCO      | JUNTA TUBOS DE CARGA - 10 UDS.           |
| 3245029   | LF3245029  | REFCO      | GRIFO COMPLETO - 2 UDS                   |
| 3245027   | LF3245027  | REFCO      | MANDO AMARILLO NEGRO ROJO Y AZUL         |
| 3394309   | LF3394309  | REFCO      | MALETA PARA GRUPOS MANÓMETRO             |
| 3394310   | LF3394310  | REFCO      | PISTÓN PARA BY-PASS ELECTRÓNICO - 10 UDS |
| 3221468   | LF3221468  | REFCO      | JUEGO DE INDICADOR                       |

# HERRAMIENTAS Y CONSUMIBLES PARA REFRIGERACIÓN

| Código LF | Código GEV | Marca | Descripción                          |
|-----------|------------|-------|--------------------------------------|
| 3786822   | LF3786822  | WIGAM | JUNTA TUBOS CARGA - 10 UDS           |
| 3356901   | LF3356901  | WIGAM | GRIFO CARGA 121 RG4 1/4"MH           |
| 3394116   | 107947     | WIGAM | RACOR ANGULAR RG090                  |
| 3449336   | LF3449336  | WIGAM | DEPRESOR TUBOS DE CARGA - 10 UDS     |
| 3394249   | LF3394249  | WIGAM | RACOR ANGULAR RG090/5-4              |
| 3449079   | LF3449079  | WIGAM | TUBO DE CARGA 1500 mm CON GRIFO      |
| 3449099   | LF3449099  | WIGAM | TUBO DE CARGA 150 mm CON GRIFO MF    |
| 3449102   | LF3449102  | WIGAM | TUBO DE CARGA 150 mm MF 90°          |
| 3449080   | LF3449080  | WIGAM | TUBO DE CARGA 1500 mm CON GRIFO      |
| 3394097   | LF3394097  | WIGAM | SERIE JUNTAS WKG 04                  |
| 3449069   | LF3449069  | WIGAM | TUBO DE CARGA 1500 mm CON GRIFO      |
| 3394115   | LF3394115  | WIGAM | RACOR RECTO RG180                    |
| 3394095   | LF3394095  | WIGAM | KIT MANDO HIGH + PISTÓN              |
| 3394094   | LF3394094  | WIGAM | KIT MANDO LOW + PISTÓN               |
| 5165848   | AS123392   |       | OBUS REPUESTO R-134A 6mm             |
| 5165855   | AS123430   |       | VISOR LÍQUIDO/HUMEDAD DANFOSS SGN-10 |
| 5165871   | AS123737   |       | VISOR LÍQUIDO CARLY VCYL-13 SAE 3/8  |
| 5165869   | AS123953   |       | MUELLE DOBLA TUBOS COBRE 5/8         |

## VACUÓMETROS



| Código LF | Código GEV | Marca | Modelo      | Conexiones        |
|-----------|------------|-------|-------------|-------------------|
| 3394076   | LF3394076  | WIGAM | PF80/VC1    | 1/8" NPT          |
| 3529901   | LF3529901  | WIGAM | PF80/VR1    | 1/8" NPT          |
| 3394078   | LF3394078  | WIGAM | W1VPF80/4   | 1/4"SAE x 1/4"SAE |
| 3394241   | LF3394241  | WIGAM | BL80/VR1/K1 | 1/8" NPT          |
| 3529003   | LF3529003  | REFCO | 4688291     | 1/4" SAE          |



# HERRAMIENTAS Y CONSUMIBLES PARA REFRIGERACIÓN

## BOMBAS DE VACÍO



| Código LF | Código GEV | Marca | Descripción                           | Alimentación | Caudal    | Vacío final   | Conexiones   | Dimensiones | Peso |
|-----------|------------|-------|---------------------------------------|--------------|-----------|---------------|--------------|-------------|------|
| 3122643   | 801957     | REFCO | BOMBA DE VACÍO RL-2                   | 230V 50/60Hz | 35 l/min  | 15 micron     | 1/4"sae      | 271x166x195 | 3.8  |
| 3122644   | 801999     | REFCO | BOMBA DE VACÍO RL-4                   | 230V 50/60Hz | 65 l/min  | 15 micron     | 1/4"+3/8"sae | 301x152x204 | 5.7  |
| 3122645   | LF3122645  | REFCO | BOMBA DE VACÍO RL-8                   | 230V 50/60Hz | 150 l/min | 15 micron     | 1/4"+3/8"sae | 360x220x250 | 11.8 |
| 3425001   | LF3425001  | WIGAM | BOMBA DE VACÍO RS3D-EX CON MOTOR ATEX | 230V 50/60Hz | 46 l/min  | 1x10(-2) mbar | 1/4"NPT-F    | 267x150x250 | 6.4  |
| 3394069   | LF3394069  | WIGAM | BOMBA DE VACÍO DIP 402                | 230V 50/60Hz | 90 l/min  | 1x10(-2) mbar | 1/4"NPT-F    | 285x150x260 | 10.5 |
| 3394070   | LF3394070  | WIGAM | BOMBA DE VACÍO RS9D                   | 230V 50/60Hz | 180 l/min | 1x10-2 mbar   | 1/4"NPT-F    | 350x150x280 | 12   |

## ACCESORIOS PARA BOMBAS DE VACÍO



1



2



3



4

| Foto | Código LF | Código GEV | Marca      | Descripción                         |
|------|-----------|------------|------------|-------------------------------------|
| 1    | 3425002   | 890312     | ED COMPANY | ACEITE PARA BOMBAS DE VACÍO         |
| 2    | 3394077   | LF3394077  | WIGAM      | ACEITE MINERAL PARA BOMBAS DE VACÍO |
| 3    | 3394075   | LF3394075  | WIGAM      | KIT COMPLETO PARA BOMBA VACÍO       |
| 4    | 3180121   | LF3180121  | MASTERCOOL | ACEITE MINERAL PARA BOMBA DE VACÍO  |

# HERRAMIENTAS Y CONSUMIBLES PARA REFRIGERACIÓN

## RECUPERADORES DE GAS



| Código LF | Código GEV | Marca      | Descripción                            | Alimentación | Refrigerantes | Capacidad   | Dimensiones | Peso |
|-----------|------------|------------|--|--------------|---------------|---|-------------|------|
| 3394382   | 800371     | REFCO      | RECUPERADOR ENVIRO                     | 230V 50/60Hz | CFC-HCFC-HFC  | vapor 22 Kg/h - líquido 138 Kg/h - push-pull 378 Kg/h | 400x250x340 | 14.5 |
| 3394383   | LF3394383  | REFCO      | RECUPERADOR ENVIRO-DUO                 | 230V 50/60Hz | CFC-HCFC-HFC  | vapor 33 Kg/h - líquido 210 Kg/h - push-pull 570 Kg/h | 400x250x340 | 15.8 |
| 3405001   | LF3405001  | REFCO      | RECUPERADOR DE GAS REFCO ENVIRO-DUO-OS | 230V 50/60Hz | CFC-HCFC-HFC  | vapor 33 Kg/h - líquido 210 Kg/h - push-pull 570 Kg/h | 400x250x345 | 18.5 |
| 3394266   | LF3394266  | ED COMPANY | KIT SEPARADOR ACEITE RECUPERADOR       |              |               |   |             |      |
| 3394049   | LF3394049  | ED COMPANY | RECUPERADOR MINIMAX PROMAX             | 230V 50/60Hz | CFC-HCFC-HFC  | vapor 9kg/h - líquido 90kg/h - push/pull 354kg/h      | 406x250x222 | 12   |
| 3394348   | LF3394348  | ED COMPANY | RECUPERADOR RG3000 PROMAX              | 230V 50/60Hz | CFC-HCFC-HFC  | vapor 8.2kg/h - líquido 58kg/h - push/pull 229kg/h    | 235x175x310 | 8    |
| 3394055   | LF3394055  | ED COMPANY | RECUPERADOR RG5410 PROMAX              | 230V 50/60Hz | CFC-HCFC-HFC  | vapor 9.6kg/h - líquido 111kg/h - push/pull 373kg/h   | 343x229x483 | 13.5 |

## BALANZAS



| Foto | Código LF | Código GEV | Marca      | Descripción                        | Capacidad |
|------|-----------|------------|------------|------------------------------------|-----------|
| 1    | 3017903   | LF3017903  | ED COMPANY | BALANZA DIGITAL TIF 9030           | 100 kg    |
| 2    | 1017901   | LF1017901  | MASTERCOOL | BALANZA DIGITAL DE CARGA           | 110 kg    |
| 3    | 5154222   | LF5154222  | MASTERCOOL | BALANZA DE CARGA DE ALTA PRECISIÓN | 5 kg      |
| 4    | 3017004   | 802114     | REFCO      | BALANZA DIGITAL REF-METER-OCTA     | 100 kg    |
|      | 3017005   | LF3017005  | REFCO      | BALANZA ELECTRÓNICA REFCO REFSCALE | 110 kg    |
|      | 5165879   | AS066019   |            | BALANZA CARGA TST-12005            |           |

# HERRAMIENTAS Y CONSUMIBLES PARA REFRIGERACIÓN

## DETECTORES DE FUGAS



| Código LF | Código GEV | Marca      | Descripción                              |
|-----------|------------|------------|--|
| 3420004   | 801326     | ED COMPANY | TRAZADOR UV 7.5ml                        |
| 3420005   | 801911     | ED COMPANY | BOMBILLA DETECTOR FUGAS UV               |
| 3394917   | LF3394917  | ED COMPANY | DETECT. FUGAS DIODO CALIENTE TIFZX-1     |
| 3394118   | 690682     | ED COMPANY | DETECT. FUGAS GASES REFRIG. TIFXP-1A     |
| 3420007   | 802171     | ED COMPANY | GAFAS DE PROTECCIÓN UV                   |
| 3394228   | LF3394228  | ED COMPANY | SENSOR DIODO CALIENTE                    |
| 3394240   | LF3394240  | ED COMPANY | SENSOR DE RECAMBIO PARA RX-1A Y XP1-A    |
| 3160386   | LF3160386  | ED COMPANY | FILTROS DE RECAMBIO                      |
| 3394174   | 802234     | INFICON    | DETECTOR FUGAS INFRARROJOS D-TEK 3       |
| 3394175   | 802239     | INFICON    | CÉLULA IR PARA D-TEK SELECT              |
| 3394176   | LF3394176  | INFICON    | JUEGO 5 CARTUCHOS FILTRANTES             |
| 3394177   | LF3394177  | INFICON    | GRUPO BATERÍAS NiMH                      |
| 3394239   | LF3394239  | MASTERCool | DETECTOR FUGAS GAS COMBUSTIBLES          |
| 3394278   | LF3394278  | REFCO      | DETECTOR FUGAS GAS COMBUSTIBLES          |
| 3344003   | LF3344003  | REFCO      | SENSOR DE RECAMBIO                       |
| 3394279   | LF3394279  | REFCO      | DETECTOR FUGAS GAS REFRIGERANTES STARTEK |
| 5420002   | LF5420002  | REFCO      | C-SENSOR (PARA TRITECTOR-RCT)            |
| 5420001   | LF5420001  | REFCO      | R-SENSOR (PARA TRITECTOR-RCT) - HCFC GAS |
| 5420003   | LF5420003  | REFCO      | T-SENSOR (PARA TRITECTOR RCT)            |
| 5420004   | LF5420004  | REFCO      | DETECTOR DE FUGAS TRITECTOR-RCT          |
| 3394343   | LF3394343  | WIGAM      | KIT 2 CARTUCHOS de LEAK-STOP 30 ml       |
| 3394119   | LF3394119  | WIGAM      | DETECTOR DE FUGAS SPRAY 473 ml           |
| 3394330   | LF3394330  | WIGAM      | LEAK STOP                                |
| 3394157   | LF3394157  | WIGAM      | LÍQUIDO MARCADOR                         |
| 5165856   | AS128200   |            | DETECTOR FUGAS RV225.03 SPRAY 400gr      |

# HERRAMIENTAS Y CONSUMIBLES PARA REFRIGERACIÓN

## TAPA-FUGAS / SELLADORES

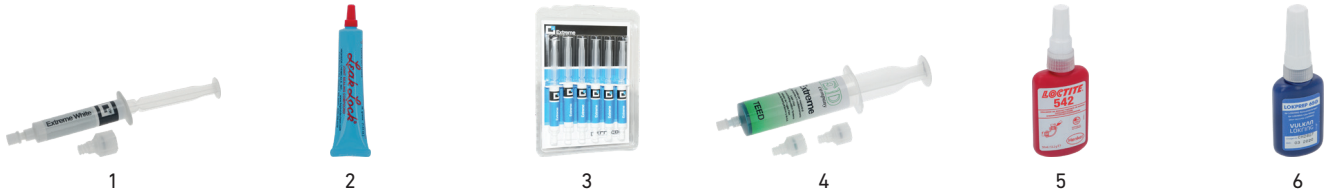

| Foto | Código LF | Código GEV | Marca      | Descripción                            |
|------|-----------|------------|------------|--|
| 1    | 3420006   | 802187     | ED COMPANY | TAPA-FUGAS EXTREME WHITE 12ml          |
| 2    | 3394905   | 890304     | REFCO      | PASTA LEAK LOCK PARA ROSCAS            |
| 3    | 7124599   | 802172     | ED COMPANY | TAPA-FUGAS EXTREME 6x12 ml             |
| 4    | 3032001   | 802232     | ED COMPANY | TAPA-FUGAS EXTREME 30ml                |
| 5    | 3394154   | 890128     | WIGAM      | SELLADOR RACORES LOCTITE 542 - 50 ml   |
| 6    | 3394264   | 890053     | VULKAN     | TUBO SELLADOR LOKPREP 15 ml            |
|      | 3420010   | LF3420010  | ELKE       | TAPA-FUGAS CONCENTRADO PARA R290/R600a |
|      | 5165858   | AS128210   |            | SELLAFUGAS 947KITACR                   |
|      | 5126099   | AS137239   |            | TAPAFUGAS BOMBONA 28,5g + DETECTOR U/V |
|      | 5126101   | AS137240   |            | TAPAFUGAS BOMBONA 85,5g + DETECTOR U/V |
|      | 5126102   | AS137241   |            | TAPAFUGAS JERINGA 60ml                 |
|      | 5126103   | AS137242   |            | CONECTOR JERINGA TAPAFUGAS FC2505      |

## SOLDADURA



| Foto | Código LF | Código GEV | Marca      | Descripción                              |
|------|-----------|------------|------------|--|
| 1    | 3394904   | 890322     | MASTERCOOL | CARTUCHO OXÍGENO 930 ml/136 g            |
| 2    | 3394903   | LF3394903  | MASTERCOOL | CARTUCHO PROPANO 610 ml/350 g            |
| 3    | 3394900   | LF3394900  | MASTERCOOL | SOLDADOR TURBOSET 90 OXI-PROPANO         |
| 4    | 3394123   | LF3394123  | WIGAM      | CARTUCHO PRO MAX                         |
| 5    | 3394125   | LF3394125  | WIGAM      | SELLADOR EPÓXIDO HST                     |
| 6    | 3394124   | LF3394124  | WIGAM      | DISIPADOR DE CALOR COOL-GEL SPRAY        |
| 7    | 3394122   | LF3394122  | WIGAM      | KIT SOLDADURA SPITFIRE/PRO               |
|      | 5165850   | AS128163   |            | CARGA GAS NITRÓGENO INDUSTRIAL B11 2,1m3 |
|      | 5165860   | AS128164   |            | CARGA GAS OXÍGENO INDUSTRIAL B2 0,5m3    |
|      | 5165864   | AS060262   |            | CARTUCHO SOLDADURA GAS MAPP-PRO 400g     |
|      | 5165865   | AS123628   |            | SOPLATE TS7000 BERNZOMATIC               |
|      | 5165866   | AS128165   |            | CARGA GAS OXÍGENO INDUSTRIAL B5 1,1m3    |
|      | 5165875   | AS060263   |            | MALETÍN SOPLATE TST-TOURCH PLUS          |



# HERRAMIENTAS Y CONSUMIBLES PARA REFRIGERACIÓN

## ADITIVOS QUÍMICOS



1



2



3



4

| Foto | Código LF | Código GEV | Marca      | Descripción                    |
|------|-----------|------------|------------|--------------------------------|
| 1    | 3394156   | LF3394156  | WIGAM      | LÍQUIDO DESHIDRATANTE THAWZONE |
| 2    | 3023345   | LF3023345  | ED COMPANY | ADITIVO ANTI-HUMEDAD           |
| 3    | 3032002   | 802189     | ED COMPANY | PISTOLA CON GRIFO              |
| 4    | 3394155   | LF3394155  |            | LÍQUIDO NEUTRALIZADOR ÚCIDO    |

## REGISTRO DE DATOS



1

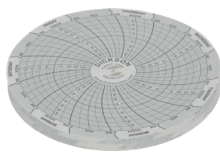

2



3



4



5

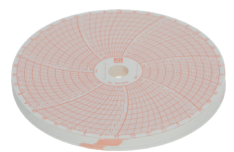

6

| Foto | Código LF | Código GEV | Marca      | Descripción                            |
|------|-----------|------------|------------|--|
| 1    | 3350925   | LF3350925  | ED COMPANY | PLUMA PARA REGISTRADOR GRÁFICO DICKSON |
| 2    | 3350922   | LF3350922  | ED COMPANY | DISQUETE SEMANAL DICKSON C083 60 UDS   |
| 3    | 3394379   | LF3394379  | TESTO      | REGISTRO DE DATOS TESTO 174-T          |
| 4    | 3394378   | LF3394378  | TESTO      | KIT REGISTRO DE DATOS TESTO 174-T      |
| 5    | 3350902   | LF3350902  | WIGAM      | PLUMA PARA REGISTRADORA GRÁFICA 97601  |
| 6    | 3350036   | LF3350036  | WIGAM      | DISQUETE SEMANAL JRI D3169 - 100 UDS   |
| 7    | 3350904   | LF3350904  | WIGAM      | DISQUETE SEMANAL JRI D3174 - 100 UDS   |

# HERRAMIENTAS Y CONSUMIBLES PARA REFRIGERACIÓN

## INSTRUMENTOS DE MEDICIÓN



| Código LF | Código GEV | Marca      | Descripción                              |
|-----------|------------|------------|--|
| 3441901   | 542479     | ED COMPANY | TELETERMÓMETRO ø 52 mm -40+40°C          |
| 3394505   | LF3394505  | ED COMPANY | SONDA FLEXIBLE ø 2x1150 mm               |
| 3394229   | LF3394229  | ED COMPANY | REFRACTÓMETRO PARA GLICOL                |
| 3394091   | LF3394091  | ED COMPANY | TERMÓMETRO DIGITAL -80+1000°C NEGRO      |
| 3394966   | LF3394966  | ED COMPANY | TERMÓMETRO DIGITAL -50+150°C/-58+300°F   |
| 3394933   | LF3394933  | ED COMPANY | TERMOHIGRÓMETRO DIGITAL -10+60°C BLANCO  |
| 3394225   | LF3394225  | ED COMPANY | SONDA DE CONTACTO 110 mm                 |
| 3394284   | LF3394284  | REFCO      | TERMÓMETRO DIGITAL -50/+150°C            |
| 3394967   | LF3394967  | ED COMPANY | TERMÓMETRO DIGITAL -40+150°C/-40+300°F   |
| 3394161   | LF3394161  | TESTO      | MINI TERMÓMETRO DE INMERSIÓN TESTO 905   |
| 3394168   | LF3394168  | TESTO      | TERMÓMETRO DIGITAL TESTO 810 NEGRO       |
| 3394391   | LF3394391  | ED COMPANY | MEDIDOR ANALÓGICO DE AISLAMIENTO         |
| 3394166   | LF3394166  | TESTO      | MINI TERMÓMETRO INFRARROJOS TESTO 805    |
| 3394171   | LF3394171  | TESTO      | TERMOANEMÓMETRO TESTO 410-1              |
| 3394223   | LF3394223  | ED COMPANY | SONDA PINZA PARA TUBOS                   |
| 3394162   | LF3394162  | TESTO      | MINI TERMÓMETRO DE INMERSIÓN TESTO 0526  |
| 3394169   | LF3394169  | TESTO      | TERMOHIGRÓMETRO DIGITAL TESTO 610 NEGRO  |
| 3394224   | LF3394224  | ED COMPANY | SONDA PARA AIRE ø 3x90 mm                |
| 3394942   | LF3394942  | ED COMPANY | TERMÓMETRO DIGITAL -50+150°C/-58+300°F   |
| 3394932   | LF3394932  | ED COMPANY | TERMOHIGRÓMETRO DIGITAL 0+50°C BLANCO    |
| 3394163   | LF3394163  | TESTO      | TERMÓMETRO P. ALIMENTOS TESTO 926 BLANCO |
| 3394164   | LF3394164  | TESTO      | TERMÓMETRO DIGITAL TESTO 106 BLANCO      |
| 5165851   | AS123954   |            | TERMÓMETRO ANALÓGICO -40 / + 40 ° C      |

## ANTIVIBRANTES

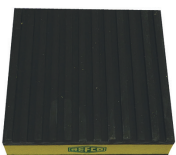

| Código LF | Código GEV | Marca | Descripción         | Notas         |
|-----------|------------|-------|---------------------|---------------|
| 3046029   | LF3046029  | REFCO | ANTIVIBRACIÓN AVP-3 | 76x76x22 mm   |
| 3046030   | LF3046030  | REFCO | ANTIVIBRACIÓN AVP-4 | 101x101x22 mm |
| 3046031   | LF3046031  | REFCO | ANTIVIBRACIÓN AVP-6 | 152x152x22 mm |

# HERRAMIENTAS Y CONSUMIBLES PARA REFRIGERACIÓN

## CAPILARES



| Código LF | Código GEV | Marca      | Descripción                                      |
|-----------|------------|------------|--|
| 3449171   | 694863     | REFCO      | TUBO CAPILAR TERMOPLÁSTICO 1000 mm               |
| 3449170   | 696904     | REFCO      | TUBO CAPILAR TERMOPLÁSTICO 500 mm                |
| 3449167   | LF3449167  | REFCO      | TUBO CAPILAR ø 0,80 mm INTERIOR                  |
| 3449168   | LF3449168  | REFCO      | TUBO CAPILAR ø 1,10 mm INTERIOR                  |
| 3023346   | LF3023346  | ED COMPANY | ADAPTADOR PROFLEX 1/4"                           |
| 3449169   | LF3449169  | REFCO      | TUBO CAPILAR ø 1,60 mm INTERIOR                  |
| 5165853   | AS123363   |            | TUBO COBRE CAPILAR 2,00x30mm L-1m                |
| 5165854   | AS123394   |            | TUBO COMPENSADOR PRESIÓN VÁLVULA OBUS            |
| 5165859   | AS062712   |            | TUBO FLEXIBLE INSTALACIÓN FIJA SUPER BLACK MAGIC |

## DESINFECTANTES / DETERGENTES



1



2



3



4



5



6

| Foto | Código LF | Código GEV | Marca      | Descripción                           |
|------|-----------|------------|------------|---------------------------------------|
| 1    | 3092346   | LF3092346  | ED COMPANY | DETERGENTE SNOWPLOW 1l                |
| 2    | 3394066   | LF3394066  | WIGAM      | DESINFECTANTE CLEAN AIR SPRAY 400 ml  |
| 3    | 3394065   | LF3394065  | WIGAM      | DETERGENTE EFC                        |
| 4    | 3394064   | LF3394064  | WIGAM      | DETERGENTE UNIVERSAL COIL CLEANER     |
| 5    | 3394059   | LF3394059  | WIGAM      | DETERGENTE "SUPER FLUSH" 6 Kg         |
| 6    | 5146681   | LF5146681  | BREMA      | BREMA ICE MACHINE CLEANER KIT (24 PZ) |
|      | 3092380   | LF3092380  | ELKE       | CONDENSADOR CLEANER 500 ML CON PAJITA |
|      | 5165870   | AS061594   |            | DESINFECTANTE AIRPUR                  |
|      | 5165873   | AS061593   |            | LIMPIADOR AIRNET                      |

# HERRAMIENTAS Y CONSUMIBLES PARA REFRIGERACIÓN

## HERRAMIENTAS



| Código LF | Código GEV | Marca      | Descripción                              |
|-----------|------------|------------|--|
| 3394983   | LF3394983  | WIGAM      | DESTORNILLADOR P. VÁLV. DE AGUJA CTV 1   |
| 3505095   | LF3505095  | WIGAM      | VÁLVULA DE ACCESO LOCK-VALVE             |
| 3394985   | LF3394985  | WIGAM      | BRAZO PARA ALETAS                        |
| 3388004   | LF3388004  | MASTERCOOL | LLAVE DE TRINQUETE 70082                 |
| 3394113   | LF3394113  | WIGAM      | EXTRACTOR ELECTROVÁLVULA EW3900          |
| 3394114   | 802237     | MASTERCOOL | DESTORNILLADOR QUITA VÁLVULA A32000      |
| 3394980   | LF3394980  | ED COMPANY | DESTORNILLADOR QUITA VÁLVULA CT2017      |
| 3394290   | LF3394290  | MASTERCOOL | CORTATUBOS MINI 80021                    |
| 3394335   | LF3394335  | WIGAM      | RUEDA PARA CORTATUBOS TC1050             |
| 3394132   | LF3394132  | WIGAM      | CABEZA WE 08 mm                          |
| 3388003   | LF3388003  | MASTERCOOL | LLAVE DE TRINQUETE 70081                 |
| 3394288   | LF3394288  | REFCO      | BRIDA TUBO A 45° RF-175-FS               |
| 3449912   | LF3449912  | MASTERCOOL | BRIDATUBO 45° 6 DIMENSIONES              |
| 3394293   | LF3394293  | MASTERCOOL | CORTATUBOS 70033                         |
| 3509008   | LF3509008  | REFCO      | RUEDA PARA CORTATUBOS TC1000-312FC-3 UDS |
| 3394292   | LF3394292  | MASTERCOOL | CORTATUBOS MINI 70029                    |
| 3394130   | LF3394130  | MASTERCOOL | ESCARIADOR 3/16 HASTA 1 1/2"             |
| 3394294   | LF3394294  | MASTERCOOL | CORTATUBOS 70035                         |
| 3394312   | LF3394312  | REFCO      | CALIBRE PARA TUBOS CAPILARES             |
| 3394133   | LF3394133  | WIGAM      | CABEZA WE 10 mm                          |
| 3394151   | LF3394151  | WIGAM      | LLAVE DE TRINQUETE R6950M                |
| 3394146   | LF3394146  | WIGAM      | ACORDADOR DE TUBOS PALANCA 8 mm          |
| 3394136   | LF3394136  | WIGAM      | CABEZA WE 16 mm                          |
| 3505225   | LF3505225  | REFCO      | EXPANDIDOR DE PALANCA HIDRÁULICA HY-EX   |
| 3394297   | LF3394297  | MASTERCOOL | DOBLATUBOS CON PALANCA ø 3/8"            |
| 3394134   | LF3394134  | WIGAM      | CABEZA WE 12 mm                          |
| 3388005   | LF3388005  | REFCO      | PUNTA DE RECAMBIO - 10 UDS               |
| 3394289   | LF3394289  | ED COMPANY | CORTATUBOS ROBINAIR TC1000/T             |
| 3394298   | LF3394298  | MASTERCOOL | DOBLATUBOS CON PALANCA ø 1/2"            |
| 3394139   | LF3394139  | WIGAM      | CABEZA WE 28 mm                          |
| 3394131   | LF3394131  | WIGAM      | EXPANDIDOR TUBOS CON PALANCA WE01        |
| 3394137   | LF3394137  | WIGAM      | CABEZA WE 18 mm                          |
| 3394287   | LF3394287  | REFCO      | BRIDA TUBO EXCÉNTRICO                    |
| 3394299   | LF3394299  | MASTERCOOL | DOBLATUBOS CON PALANCA ø 5/8"            |
| 3394141   | LF3394141  | WIGAM      | CABEZA WE 42 mm                          |
| 3394140   | LF3394140  | WIGAM      | CABEZA WE 35 mm                          |
| 3394142   | LF3394142  | WIGAM      | MALETÍN DE METAL PARA EXPANDIDOR TUBOS   |
| 3394135   | LF3394135  | WIGAM      | CABEZA WE 14 mm                          |
| 3394129   | LF3394129  | MASTERCOOL | CORTATUBOS 70037                         |
| 3394244   | 801065     |            | CORTATUBOS                               |
| 3449101   | 801067     |            | CORTATUBOS                               |
| 5165874   | AS123473   |            | LLAVE CHICHARRA IMPERIAL 127-C           |
| 5165877   | AS128308   |            | ESCARIADOR 021 QUITA REBABAS             |



# HERRAMIENTAS Y CONSUMIBLES PARA REFRIGERACIÓN

| Código LF | Código GEV | Marca | Descripción                      |
|-----------|------------|-------|----------------------------------|
| 5165878   | AS128320   |       | PEINE ALETAS 14402               |
| 5165868   | AS123407   |       | TENAZA CORTACAPILAR 3/16 - 1 1/2 |

## RACORES

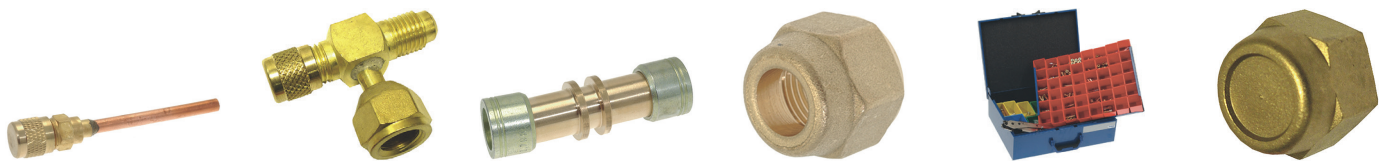

| Código LF | Código GEV | Marca      | Descripción                             |
|-----------|------------|------------|---|
| 3526245   | 750784     | REFCO      | VÁLVULA DE SERVICIO CON TUBO 3/16"      |
| 3349263   | 521290     | REFCO      | RACOR A "T"                             |
| 3394112   | LF3394112  | ED COMPANY | CONEXIÓN RÁPIDA 17C 90° 1/4"sae         |
| 3394111   | LF3394111  | ED COMPANY | CONEXIÓN RÁPIDA RECTA 16C 1/4"sae       |
| 3526247   | LF3526247  | REFCO      | CAPERUZA PARA VÁLVULA                   |
| 3394172   | LF3394172  | WIGAM      | CONEXIÓN DE EMBRAGUE RÁPIDO LP          |
| 3349514   | LF3349514  | WIGAM      | ACOPLAMIENTO 1/4npt ø 6 mm              |
| 3394173   | LF3394173  | WIGAM      | CONEXIÓN DE EMBRAGUE RÁPIDO HP          |
| 3349515   | LF3349515  | WIGAM      | ACOPLAMIENTO 1/4npt ø 8 mm              |
| 3349262   | LF3349262  | REFCO      | RACOR A "T"                             |
| 3349647   | LF3349647  | REFCO      | TUERCA CIEGA 1/2"sae - 10 UDS           |
| 3349645   | LF3349645  | REFCO      | RACOR 1/4" SAE - 5 UDS                  |
| 3528042   | LF3528042  | REFCO      | TUERCA 5/16" sae ø 1/4"                 |
| 3349516   | LF3349516  | WIGAM      | ACOPLAMIENTO RÁPIDO HEMBRA 1/4npt       |
| 3349517   | LF3349517  | WIGAM      | ACOPLAMIENTO RÁPIDO MACHO 1/4npt        |
| 3349438   | LF3349438  | VULKAN     | TAPÓN DE CIERRE MS 00                   |
| 3349244   | LF3349244  | VULKAN     | RACOR RECTO PARA TUBO ø 1/4" MS 50      |
| 3349246   | 750851     | VULKAN     | RACOR RECTO PARA TUBO ø 3/8" MS 50      |
| 3349243   | LF3349243  | VULKAN     | RACOR RECTO PARA TUBO ø 6 mm MS 50      |
| 3349526   | LF3349526  | VULKAN     | RACOR RECTO PARA TUBO ø 1/4" MS 00      |
| 3349245   | 750851     | VULKAN     | RACOR RECTO PARA TUBO ø 8mm(5/16")      |
| 3349249   | 750855     | VULKAN     | REDUCCIÓN PARA TUBO ø 8mm(5/16")-1/4"   |
| 3349247   | 750854     | VULKAN     | RACOR RECTO PARA TUBO ø 10mm MS 50      |
| 3349271   | 750850     | VULKAN     | RACOR RECTO PARA TUBO ø 1/2" MS 50      |
| 3349462   | 750848     | VULKAN     | REDUCCIÓN PARA TUBO ø 3/8"-1/4" MS 50   |
| 3349260   | 750850     | VULKAN     | REDUCCIÓN PARA TUBO Al ø 8mm-6mm        |
| 3349248   | 750855     | VULKAN     | REDUCCIÓN PARA TUBO ø 6mm-5mm MS 50     |
| 3349253   | 750855     | VULKAN     | REDUCCIÓN PARA TUBO ø 6mm-3/8" MS 50    |
| 3349274   | 750850     | VULKAN     | RACOR RECTO PARA TUBO ø 12 mm MS 50     |
| 3349558   | 750860     | VULKAN     | REDUCCIÓN PARA TUBO ø 1/2"-3/8" MS 50   |
| 5146198   | LF5146198  | VULKAN     | MANGUERA SERVICIO 80mm CON VLV 6NFMSSV0 |
| 5146199   | LF5146199  | VULKAN     | CONECTORES DE ALUMINIO                  |
| 5146200   | LF5146200  | VULKAN     | LOKRING 7 NK AL 00                      |
| 3349600   | 890287     | VULKAN     | MALETÍN VULKAN LOKRING                  |
| 3349049   | AS123383   |            | TUERCA SAE 1/2                          |

# HERRAMIENTAS Y CONSUMIBLES PARA REFRIGERACIÓN

## EQUIPO



| Código LF | Código GEV | Marca      | Descripción                                      |
|-----------|------------|------------|--|
| 3120570   | 370890     | ED COMPANY | DESBLOQUE ELECTROVÁLVULAS UNIVERSAL              |
| 3786286   | LF3786286  | REFCO      | CINTA AISLANTE 9 mt                              |
| 3122649   | LF3122649  | REFCO      | BOMBA DESAGÜE AGUA COMBI                         |
| 3786461   | LF3786461  | WIGAM      | BURLETE PARA REDUCCIÓN BOTELLA                   |
| 3394117   | LF3394117  | WIGAM      | ACEITE UNIVERSAL PARA COMBUSTIÓN FO-200          |
| 3093005   | LF3093005  | ELKE       | ROLLO ANTICONDENSACIÓN 15m                       |
| 5165847   | AS130977   |            | SOPLADOR ALTA PRESIÓN HB10500                    |
| 3356916   | AS128122   |            | VÁLVULA PERFORADA CARGA BPV-31                   |
| 5165862   | AS127590   |            | CINTA AISLANTE ADHESIVA 15x50x3mm                |
| 5165872   | AS127589   |            | CINTA AISLANTE ADHESIVA 10x50x3mm                |
| 5165849   | AS115294   |            | RELOJ PROGRAMADOR DESESCARCHE SIN CAJA           |
| 5165852   | AS057670   |            | BOTELLA GAS REFRIGERANTE R-290 410g (DESECHABLE) |
| 5165857   | AS128161   |            | CARGA GAS NITRÓGENO INDUSTRIAL B5 1,0m3          |
| 5165861   | AS128080   |            | BOMBA EVACUACIÓN CONDENSADOS SI-2750             |
| 5165876   | AS128148   |            | BOMBA CONDENSADO TIPO CORAZÓN TST168             |

## GASES



| Código LF | Código GEV | Descripción   |
|-----------|------------|---|
| 5126096   | AS137236   | REFRIGERANTE ORGÁNICO FREEZE R12 - R134 FREEZE 1000ml / 420g    |
| 5126097   | AS137237   | REFRIGERANTE ORGÁNICO R22 - R404 - R407C FREEZE + 1000ml / 400g |
| 5126098   | AS137238   | REFRIGERANTE ORGÁNICO R410A - R32 FREEZE + 1000ml / 350g        |
| 5168210   | AS137637   | REFRIGERANTE R134a - R12 420 g 750 ml                           |
| 5168211   | AS057965   | VÁLVULA BOMBONA REFRIGERANTE ORGÁNICO FREEZE                    |
| 5168213   | AS057964   | VÁLVULA BOMBONA REFRIGERANTE ORGÁNICO FREEZE                    |







**GEV Großküchen-Ersatzteil-Vertrieb GmbH**

Gadastr. 4  
85232 Bergkirchen - Germany  
T +49 8142 6522-50  
info.ger@repagroup.com  
www.gev-online.com

**LF S.p.A. a socio unico**

Via Voltri 80  
47522 Cesena FC - Italy  
T +39 0547 341111  
info.it@repagroup.com  
www.lfspareparts724.com

**EPGC S.a.s.**

13 Rue des Forts  
59960 Neuville en Ferrain - France  
T +33 3 20250621  
france@repagroup.com  
www.epgc.com

**Commercial Catering Spares Ltd.**

Block C - Axis Point Hill Top Road  
Heywood - Lancashire - OL10 2RQ - UK  
T +44 1706 621 155  
info@ccspares.co.uk  
www.ccspares.co.uk

**Atel S.r.l. a socio unico**

Via Selvuzzis 51/2  
33100 Udine UD - Italy  
T +39 0432 602095  
info@atelitalia.com  
www.atelitalia.com

[www.repagroup.com](http://www.repagroup.com)